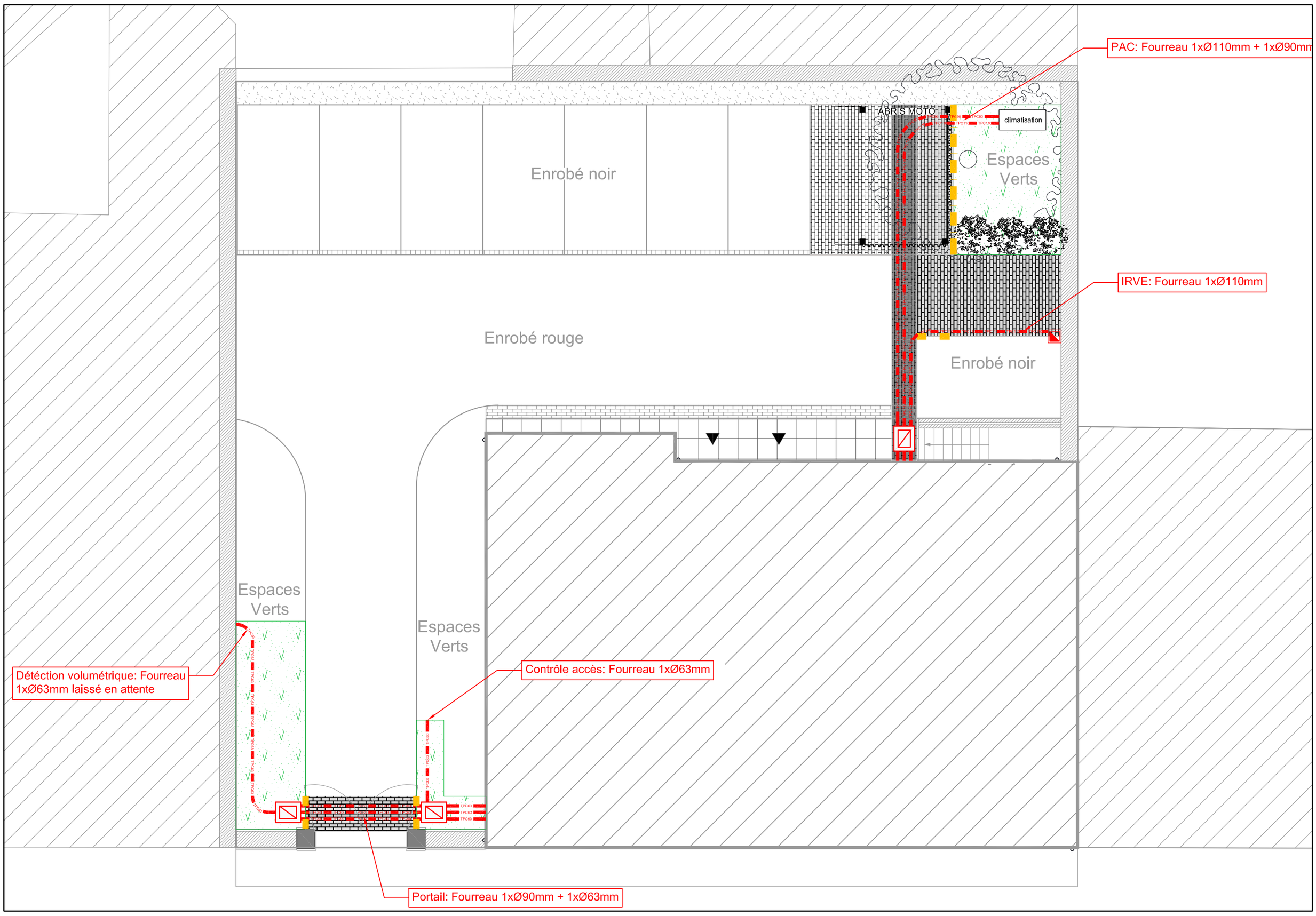

LEGENDE

Voirie - Espaces Verts:

- GTR "D21 ou D31" 0/50 sur 50cm +GNT-A 0/20 sur 15cm + pavés béton sur lit de sable
- Ecroutage des revêtements existants + rabotage - reprofilage + pavés béton sur lit de sable
- Réfection de chaussée + dépose repose de pavés à l'identique
- Réfection de chaussée + pavés béton sur lit de sable
- Réfection des espaces verts à l'identique de l'existant
- File pavée

Réseaux divers:

- Fouille + Gaine TPC 1xØ110
- Fouille + Gaine TPC 1xØ90
- Fouille + Gaine TPC 1xØ63
- Chambre de tirage de type L1C/L1T
- Regard béton 40x40cm

RÉAMÉNAGEMENT D'UN IMMEUBLE DE BUREAUX

AMENAGEMENT TERTIAIRE A DESTINATION D'UN SERVICE DES MINISTERES ECONOMIQUES ET FINANCIERS

4 RUE FRANÇOIS DE GUISE

57000 METZ

PRO-DCE

SOMMAIRE

VRD 01 — PLAN VOIRIE - RÉSEAUX DIVERS

DIAG	ESQ	APS	APD	PC	PRO/DCE	CHANTIER

INDICES		DATES	
A		04-02-2026	

Maître d'ouvrage :

SERVICE DE L'IMMOBILIER ET DE L'ENVIRONNEMENT PROFESSIONNEL (SIEP) BUREAU IMMOBILIER ET MAITRISE D'OUVRAGE (BIMO)

MINISTÈRE DE L'ÉCONOMIE, DES FINANCES ET DE LA SOUVERAINETÉ INDUSTRIELLE ET NUMÉRIQUE

ANTENNE IMMOBILIERE DE STRASBOURG
CITE ADMINISTRATIVE GAUJOT
- BATIMENT C
14, RUE DU MARECHAL JUIN
STRASBOURG

Maître d'oeuvre :
Architecte

FRANCOIS HENRION MALGRAS ARCHITECTES

52 Impasse de Montreville
54500 NANCY
T/F : 03 83 96 24 88
contact@francois-henrion-malgras.com

Maître d'oeuvre :
BET STRUCTURE

OMNITECH INGÉNIERIE DU BÂTIMENT

7 Chem. de la Moselle
57160 Scy-Chazelles
T/F : 03 87 18 11 40
contact@betomnitech.fr

Maître d'oeuvre :
BET FLUIDES

7 Chem. de la Moselle
57160 Scy-Chazelles
T/F : 03 87 62 20 17
sogecli@wanadoo.fr